

VISTA FRONTAL

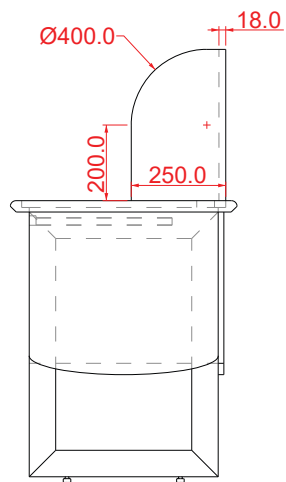

VISTA LATERAL

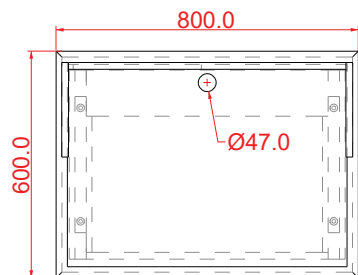

VISTA SUPERIOR

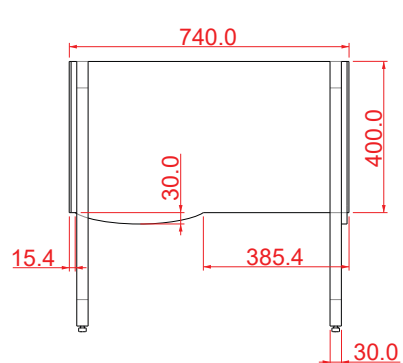

VISTA FRONTAL

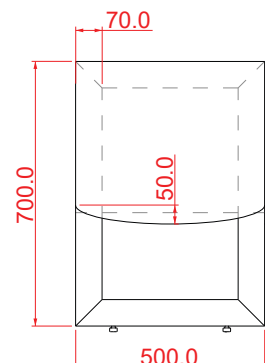

VISTA LATERAL

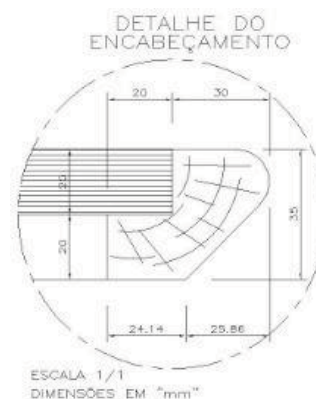
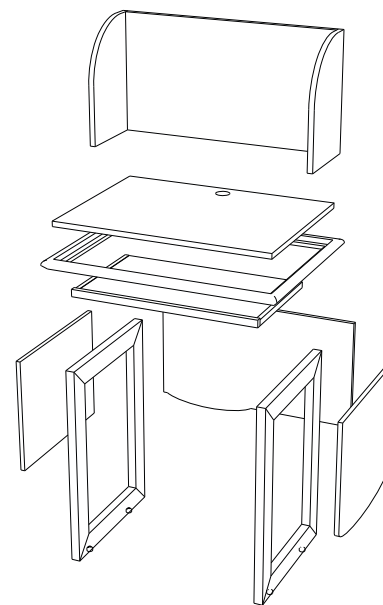

## ESPECIFICAÇÕES

Estrutura em madeira de lei maciça Angelim ou Cumaru Ferro, com tampo em MDF 18 mm de espessura, na cor ovo, emcabecamento em madeira. Fechamentos laterais e frontal em MDF cru 15 mm. Teclado retrátil em correia telescópica de 640 mm x 36 mm. Divisória em MDF 18 mm na cor ovo, com altura de 385 mm x comprimento 800 mm, com 2 (duas) abas laterais, medindo 330 mm de altura x 250 mm de largura, com a ponta arredondada e acabamento em fita de borda na cor ovo. Furo sacável para passagem de cabos e/ou fiação.

**SENAI**  
Serviço Nacional de Aprendizagem Industrial  
PELO FUTURO DO TRABALHO

**INSTITUTO SENAI**  
DE TECNOLOGIA

**Mesa para Computador (Novo Design)**

PROJETO:  
Keynou Willi S. Pessoa

01/01