

## MEDIDAS GERAIS

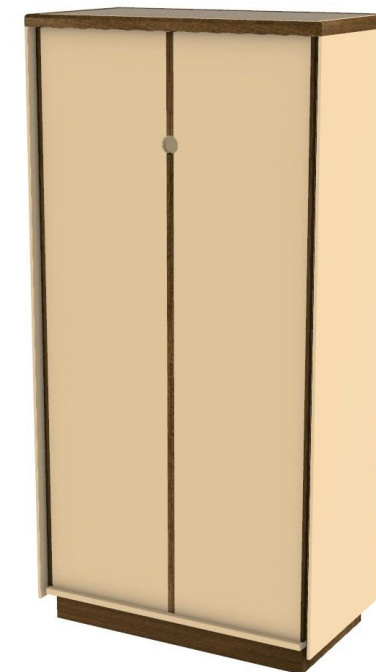
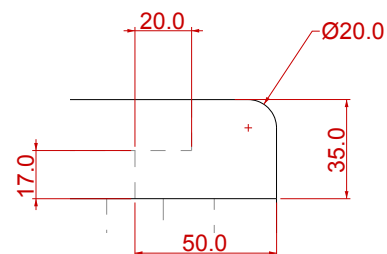
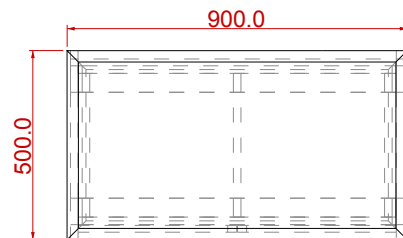
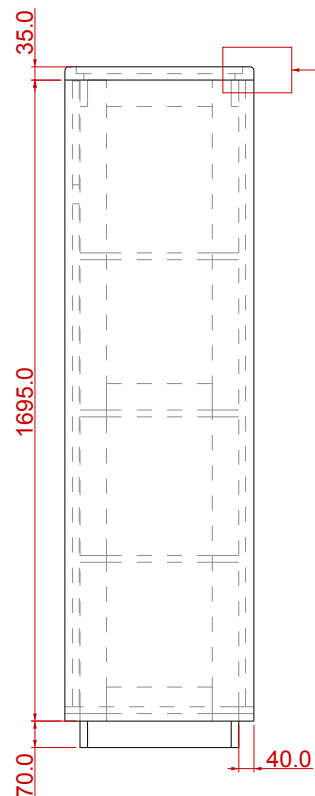
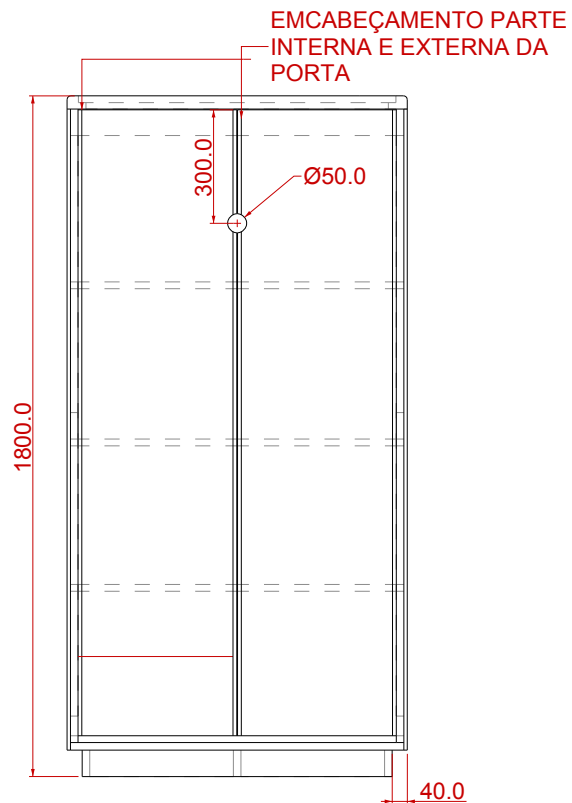

## ESPECIFICAÇÕES

Estrutura em madeira maciça Bálamo, Tamarindo, Breu, Cedro, Jatobá, Cumaru, Cumaru ferro, Angelim, Maçaranduba, Louro Preto, Sucupira, Muirapiranga, Tauari, Mulateiro, Cerejeira, Mirindiba. Fechamento laterais em MDF Cru de 9mm. Tampo e portas em MDF de 18mm revestido nas duas faces com laminado melamínico texturizado na cor ovo/bege, com 02 portas de abrir com chaves, com 01 prateleira fixa e 03 ajustáveis em compensado ou mdf de 18mm. Medida total do Armário: 1.800 mm, largura: 900mm, profundidade: 500mm, com sapatas niveladoras, acabamento com três demãos de seladora transparente.

**SENAI**  
Serviço Nacional de Aprendizagem Industrial  
PELO FUTURO DO TRABALHO

**INSTITUTO SENAI**  
DE TECNOLOGIA

## Armário Alto 2 Portas

PROJETO:  
Keynou Willi S. Pessoa

01/02

## MEDIDAS ESTRUTURA

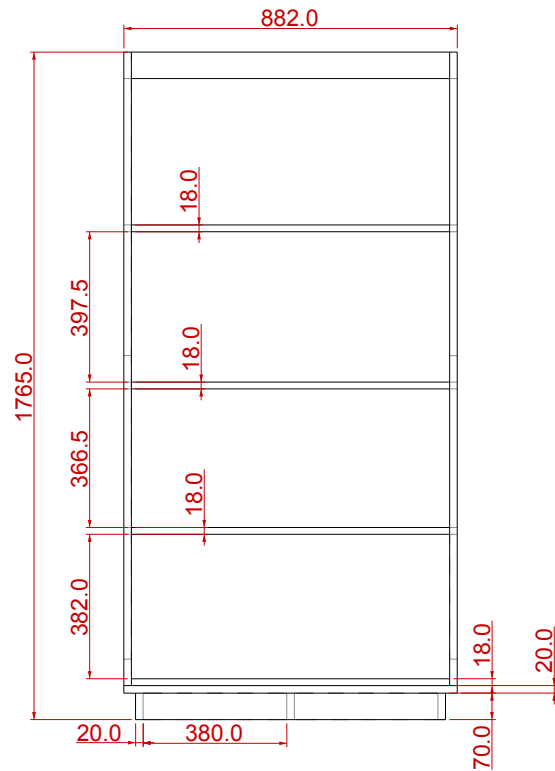

VISTA FRONTAL

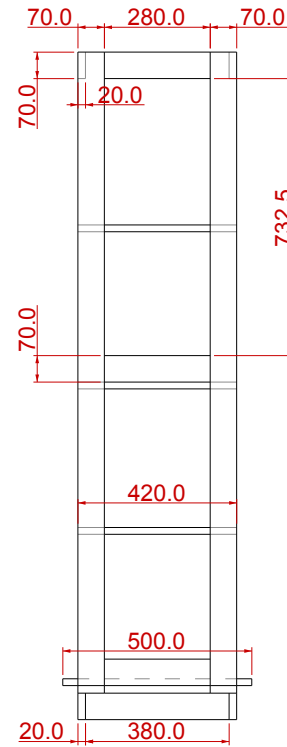

VISTA LATERAL

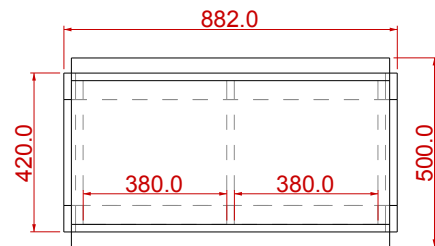
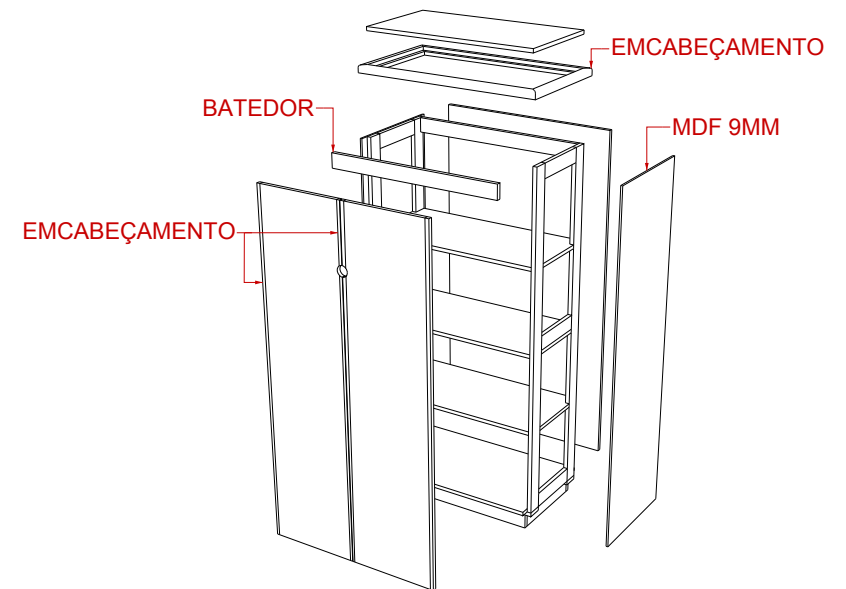

VISTA SUPERIOR

## ESPECIFICAÇÕES

Estrutura em madeira maciça Bálamo, Tamarindo, Breu, Cedro, Jatobá, Cumaru, Cumaru ferro, Angelim, Maçaranduba, Louro Preto, Sucupira, Muirapiranga, Tauari, Mulateiro, Cerejeira, Mirindiba. Fechamento laterais em MDF Cru de 9mm. Tampo e portas em MDF de 18mm revestido nas duas faces com laminado melamínico texturizado na cor ovo/bege, com 02 portas de abrir com chaves, com 01 prateleira fixa e 03 ajustáveis em compensado ou mdf de 18mm. Medida total do Armário: 1.800 mm, largura: 900mm, profundidade: 500mm, com sapatas niveladoras, acabamento com três demãos de seladora transparente.

**SENAI**  
Serviço Nacional de Aprendizagem Industrial  
PELO FUTURO DO TRABALHO

**INSTITUTO SENAI**  
DE TECNOLOGIA

## Armário Alto 2 Portas

PROJETO:  
Keynou Willi S. Pessoa

02/02